Ministero dell'Istruzione

UNIONE EUROPEA
Fondo sociale europeo
Fondo europeo di sviluppo regionale

Ranchibile
SALESIANI DON BOSCO
PALERMO

L'UOMO E L'AMBIENTE: DAGLI ESPERIMENTI ALLA DIVULGAZIONE SCIENTIFICA

La scienza e la scoperta dei fenomeni in natura

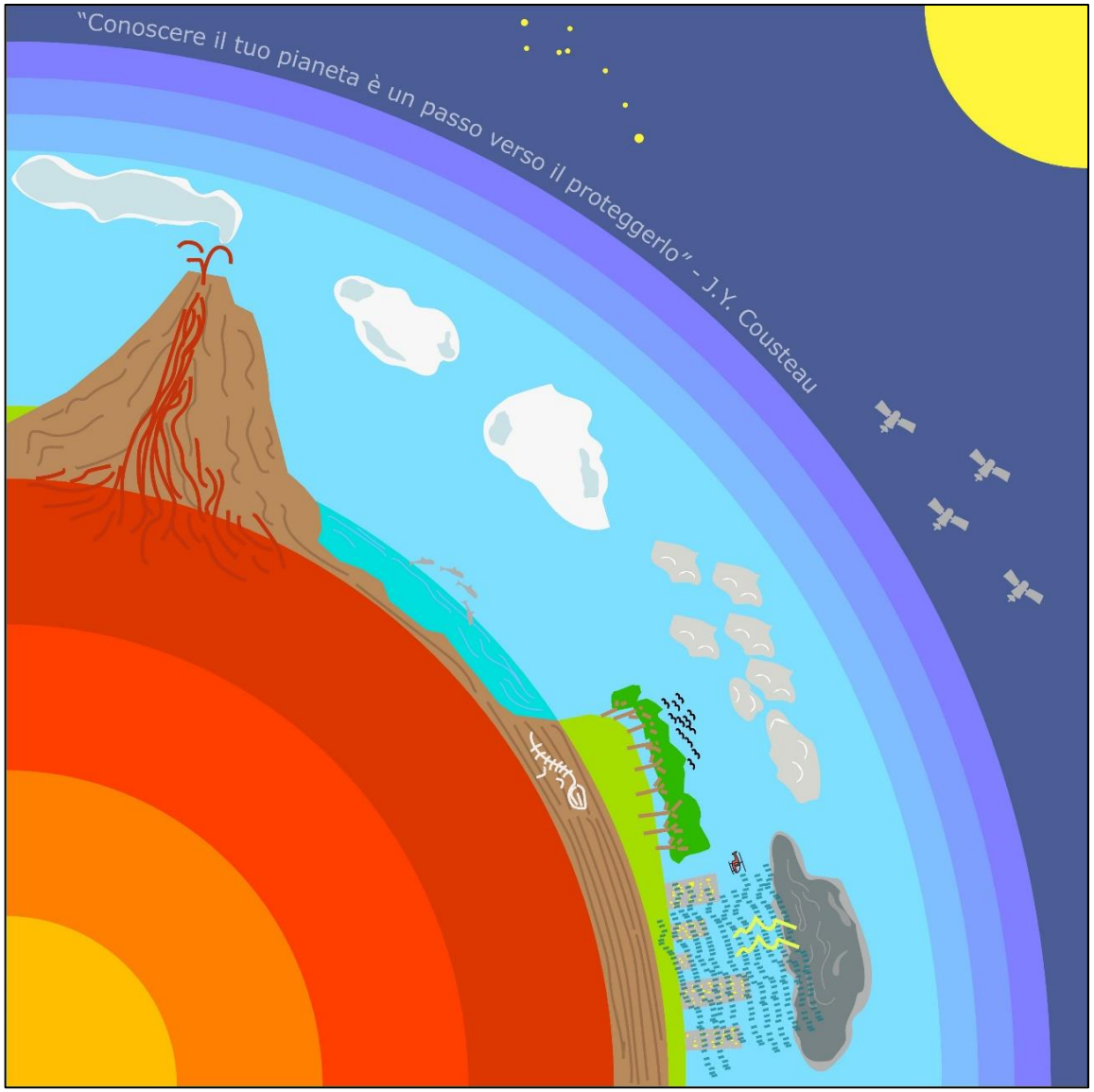

MODULI

IL CICLO DELL'ACQUA
Dall'evaporazione alla pioggia

LA SERRA IDROPONICA
Coltivazione innovativa

I MINERALI
Nascita e formazione

IL MAGMA
Realizzazione di un vulcano

IL LIMONE
Una batteria naturale

IL MAGNETISMO
Realizzazione di una bussola

INFORMAZIONI GENERALI

Numero partecipanti:
25

Corso di 30 ore:
2 incontri settimanali a partire da Febbraio

Martedì 14:15 - 16:15
Venerdì 15:00 - 17:00

Uscite didattiche:

Museo "G. Gemmellaro"

Orto urbano della Missione Biagio Conte al quartiere San Lorenzo

Riserva naturale di Castelbuono

Museo naturalistico "Francesco Minà Palumbo" di Castelbuono

Istituto Salesiano Don Bosco Villa Ranchibile - Via Libertà, 199, Palermo **90143** 091 6252056 -
segreteria@ranchibile.org - donbosco.ranchibile@legalmail.it - www.ranchibile.org